iMarc
photography

XV años.

Tu historia, a tu manera.



Una etapa que merece quedarse.

Fotografías para recordar cómo te veías y, sobre todo, cómo lo viviste. Una selección de retratos, encuentros y celebraciones que cuentan distintas maneras de cumplir quince años.



DEL PRIMER RETRATO A LA ÚLTIMA CANCIÓN

Preparación y detalles · Retratos · Locaciones · Familia · Ceremonia · Ambiente · Vals · Fiesta

Cada celebración tiene su propia luz. Nuestra mirada busca respetarla, cuidar los detalles y conservar la emoción de cada instante.

La preparación y los detalles

La corona, las manos y los últimos preparativos. Fotografías cercanas que conservan la emoción de los instantes previos.

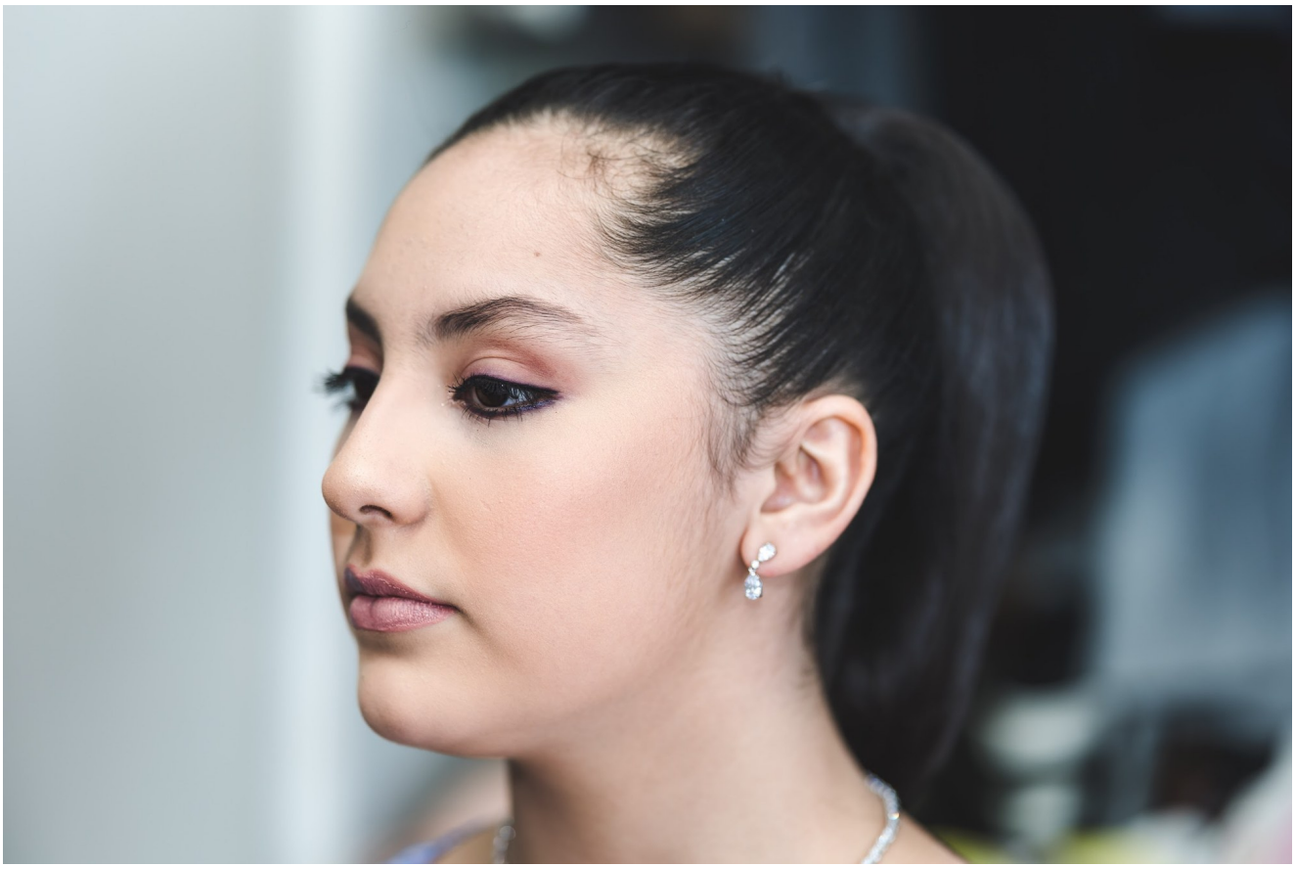



La preparación y los detalles



Retratos con personalidad

Una mirada, una sonrisa, una forma de llevar el vestido. Creamos retratos que celebran tu estilo y la persona que eres en esta etapa.



Retratos con personalidad



Retratos con personalidad



Retratos con personalidad



Retratos con personalidad





Retratos con personalidad



Retratos con personalidad



Sesiones en locación

Jardines, arquitectura y luz natural se convierten en el escenario de una sesión pensada para ti. Cuidamos la composición sin perder la espontaneidad.



Sesiones en locación



Sesiones en locación





Sesiones en locación



Familia y complicidad

Abrazos, sonrisas y gestos que hablan de los vínculos más importantes. Porque tu historia también está hecha de las personas que te acompañan.





Familia y complicidad





Familia y complicidad





La ceremonia y la emoción

Registramos los momentos significativos con atención y discreción: las palabras, los gestos y la emoción de compartir una nueva etapa.





La ceremonia y la emoción



Detalles de la celebración

La decoración, la mesa y los pequeños símbolos que elegiste. Una mirada al ambiente que da carácter a tu celebración.





Detalles de la celebración



La entrada y el vals

El primer paso, una vuelta y el abrazo que termina el baile. Imágenes que conservan el movimiento y la cercanía de esos momentos.





La entrada y el vals





La entrada y el vals





La entrada y el vals



Luces, música y celebración

Cuando la fiesta cobra vida, seguimos el ritmo de lo que sucede. Equilibramos la luz del lugar para conservar el color, la energía y las expresiones.





Luces, música y celebración





Luces, música y celebración





Luces, música y celebración



Celebremos tu historia.

Cuéntame cómo imaginas tus XV años. Planeemos una sesión y una cobertura que reflejen tu estilo y la emoción de tu celebración.



CDMX Y TIJUANA

55 2145 9380

marc@imarcphoto.com

imarcphoto.com

Fotografía y video para tus historias.